Informativo papo aberto

Edição 2 - Janeiro/Fevereiro 2013 - Ano 2

Mercado

Comunidade

de Soberbo se prepara para o mercado de trabalho

62 moradores passaram por capacitação profissional nos cursos de qualificação

O Consórcio Candonga, ao promover a qualificação profissional dos moradores reassentados pelo empreendimento da Usina Hidrelétrica Risoleta Neves, busca formar trabalhadores capacitados para participarem do mercado de trabalho.

Desse modo, desde dezembro de 2012, moradores de São Sebastião do Soberbo e região estão participando dos cursos oferecidos pela Secretaria de Estado de Trabalho e Emprego de Minas Gerais – Sete-MG, por meio do Instituto Yara Tupynambá, em parceria com o Consórcio Candonga e Prefeitura Municipal de Santa Cruz do Escalvado através do programa Travessia Renda.

Para Bruno Dias Magalhães, superintendente de Formação e Qualificação para o Trabalho da Sete-MG, "a capacitação profissional é importante para que o trabalhador adquira técnicas, habilidades e conhecimentos para realizar com qualidade e eficiência uma profissão".

Desenvolvimento comunitário sustentável

Serão ofertados sete cursos que, além de oferecer uma capacitação profissional, buscam promover uma formação cidadã que é fundamental para um bom desempenho no mercado de trabalho.

De acordo com Tânia Mara Figueiredo, coordenadora do Instituto Yara Tupynambá, além da qualificação para inserção no mercado de trabalho, os cursos visam a promoção social. "O propósito das ações é fortalecer as relações da comunidade, compartilhando seus valores e tradições, em busca de um desenvolvimento comunitário que permita a geração de trabalho e renda com sustentabilidade", explica.

Alunos realizando as aulas práticas do curso de pintor e corte e costura

Maria Donizete de Oliveira participou do curso de confecção de peças íntimas com mais treze colegas. Para elas, o curso trouxe conhecimento e capacitação, além de uma perspectiva de produção. "As aulas foram só o início, agora é preciso dar seguimento. Pretendo continuar produzindo as peças".

Agenda dos cursos

- Corte, costura e confecção de peças íntimas
- Pintor de obra
- Artesanato com silk e pedraria – em andamento
- Bombeiro hidráulico – em andamento
- Cooperativismo, associativismo e noções básicas de gestão – em andamento
- Carpintaria – Curso em parceria com o Senai e Sinduscon – em fevereiro
- Panificação e confeiteira – em março
- Quitandas de Minas – em março

Editorial

2013: O ano da mudança

Este ano chegou repleto de novidades e expectativas. Durante o ano de 2012 ouvimos muito a palavra mudança, seja na televisão, seja no calendário Maia. Pois bem, o mundo não acabou e isso é muito bom. Outra coisa boa é a fé que renovamos no momento da virada, quando acreditamos que vamos conquistar nossos objetivos.

Eu, particularmente, agradeço por essa esperança, já que é ela que nos faz agir. No início do ano, somos mais perseverantes em nossas obrigações. Às vezes, esquecemos a grandeza de viver cada momento e, quando chega o fim do ano, só porque não perdemos peso ou não ganhamos na Mega Sena, achamos que tudo deu errado.

Mas isso não deve ser assim. Se olharmos as pequenas conquistas, perceberemos que tivemos grandes realizações em Soberbo e na área rural. Trabalhando em conjunto, desenvolvemos novos projetos, aprimoramos nossos conhecimentos e definimos um planejamento de ações importantes.

Assim, aproveite o momento, já que o mundo não acabou e tivemos uma nova oportunidade. Nós já começamos o ano com uma série de ações que visam a melhoria da qualidade de vida de todos: estamos realizando as limpezas nas caixas d'água, executando os reparos construtivos nas casas, disponibilizando novos cursos profissionalizantes a todos, atuando com o auxílio da Copasa no estudo para a melhoria da qualidade da água, dentre tantas outras ações.

Não desperdice o ano. Procure se aprimorar, tenha uma nova atividade de lazer, agradeça pelo dia de hoje e queira sempre algo melhor. Feliz 2013 para todos nós!

Celso Alexandre Moreira
Diretor do Consórcio Candonga

Fale com a redação

Participe da produção do informativo que é feito para vocês com sugestões de matérias e comentários.

Telefone: (31) 3817-3071
contato@candonga.com.br

Limpeza das caixas

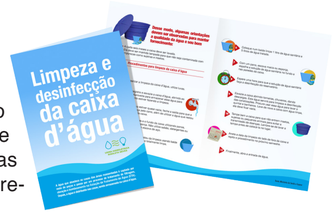

No mês de janeiro, o Consórcio Candonga iniciou os trabalhos de manutenção e limpeza das caixas d'água das casas nas áreas de reassentamento rurais e urbana.

Uma empresa especializada em manutenção está inspecionando individualmente as caixas d'água, verificando o correto funcionamento e efetuando os reparos necessários, inclusive a troca do equipamento quando preciso, além de limpar o reservatório com o consentimento do proprietário.

Participação e conhecimento

No dia 10 de janeiro, os membros da Associação de Moradores de São Sebastião do Soberbo participaram da palestra de abertura do curso de Cooperativismo, Associativismo e Noções básicas de Gestão, proferida pelo consultor Jacinto Alves da Coopifor – Cooperativa de Trabalho dos Consultores e Instrutores de Formação Profissional, Promoção Social e Econômica.

No evento, os associados receberam orientações sobre as diferentes formas de se estruturar grupos de trabalhos de diferentes negócios.

Natal em Soberbo

No dia 15 de dezembro, foi comemorada a V Festa de Natal de Soberbo. Uma iniciativa voluntária de um grupo de moradores da cidade levou diversão e brincadeiras para as crianças do distrito, com o apoio do Consórcio Candonga. Durante todo o dia, a turma brincou na cama elástica e participou de atividades recreativas. Cada criança ganhou um presente de Natal com as doações de brinquedos feitas pela população.

Feira de Talentos

Entre os dias 20 e 23 de dezembro, aproveitando as vendas para o Natal, as artesãs da Eukifiz expuseram seus produtos na Feira de Talentos em Ponte Nova. Bijuterias, sabonetes, aromatizantes, toalhas bordadas, panos de prato, blusas, toca para banho, caixas em MDF e outras peças foram vendidas no evento.

Expediente

Papo Aberto
Informativo mensal para a comunidade de relacionamento do Consórcio Candonga
Produzido pela Gerência de Relações Institucionais do Consórcio Candonga
Publicação do Consórcio Candonga
Ano 2 – número 2 – 2013
Av. Caetano Marinho, 216, Centro, Ponte Nova-MG
e-mail:contato@candonga.com.br
www.candonga.com.br

Editor responsável: Marcelo Micherif - MG08703JP/ **Coordenação da edição:** Marcelo Micherif e Tatiane Procópio / **Redação:** Tatiane Procópio / **Fotos:** Consórcio Candonga e colaboradores
Projeto gráfico, edição de arte e diagramação: Rede Comunicação de Resultado
Impressão: DM Gráfica Editora / **Tiragem:** 500 exemplares

USINA HIDRELÉTRICA RISOLETA NEVES

Uso consciente da água

Ajude a preservar esse recurso natural com atitudes simples

A água é um recurso natural fundamental para a vida e o equilíbrio do planeta, além de ser essencial na cadeia produtiva. Todas as atividades humanas tem relação com a água.

Apesar de ser um recurso renovável, o consumo da água deve ser feito com consciência, evitando os excessos e desperdícios, para reduzir o risco de escassez e contaminação. Desse modo, a Companhia de Saneamento de Minas Gerais – Copasa dá algumas orientações para a prática de uma postura racional e responsável que pode ser adotada na escola, em casa, no trabalho e no lazer para tornar o uso da água sustentável.

Torneiras

Ao lavar as mãos, feche a torneira na hora de ensaboar. Para escovar os dentes ou fazer a barba, faça o mesmo. Só abra novamente na hora de enxaguar. Depois de usar, verifique se a torneira não está pingando.

Boia da caixa d'água

Observe o funcionamento da boia da caixa d'água, pois se estiver com defeito, a água é perdida pelo extravasor (ladrão).

Chuveiro

Os banhos além de consumirem muita água, consomem muita energia. Feche o chuveiro enquanto estiver ensaboando ou lavando os cabelos, não tome banhos demorados nem reaproveite resistências queimadas, pois além de perigoso, aumentam o consumo.

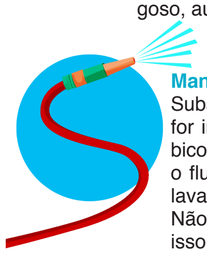

Mangueira

Substitua a mangueira por balde de água. Se for indispensável, use sempre um esguicho (tipo bico), assim, quando você não estiver utilizando, o fluxo de água é interrompido. Não exagere na lavagem de calçadas, quintais, garagens e carros. Não use o jato de água para varrer o chão, faça isso com a vassoura. Na irrigação do jardim, troque a mangueira por um balde ou regador.

Vazamentos

Fique de olho em vazamentos na tubulação que leva a água até a caixa d'água, na instalação interna do imóvel, nos reservatórios, na válvula ou caixa de descarga.

Consumo em números

Deixar a torneira aberta por **1** minuto:
12 a **20** litros

Deixar a torneira gotejando por um dia:
46 litros

Banho de chuveiro de **5** minutos:
60 litros em média

Banho de ducha de **5** minutos:
40 a **80** litros

Descarga do vaso sanitário:
10 litros a cada **6** segundos

Melhorias na qualidade da água

No início de janeiro, a Copasa realizou os trabalhos de inspeção, limpeza, desinfecção e teste de vazão dos quatro poços artesianos que abastecem São Sebastião do Soberbo. Conforme previsto no Plano de Intervenção da Sedese - Secretaria de Estado de Desenvolvimento Social, aprovado pelo Ceas - Conselho Estadual de Assistência Social e em atendimento à demanda da comunidade, o Consórcio Candonga deu seguimento aos trabalhos de melhoria no sistema de abastecimento de água, visando a qualidade de vida dos moradores.

Soberbo comemora a tradicional festa de São Sebastião

Tradição e fé reúnem comunidade

São Sebastião do Soberbo celebra, no dia 20 de janeiro, o seu padroeiro. A tradicional festa de São Sebastião movimenta a comunidade que se une para organizar as comemorações. No início de janeiro, inicia a novena com a participação dos moradores, e, no dia 20, a imagem de São Sebastião chega à Soberbo em procissão, vinda de comunidades próximas, sendo entregue à igreja matriz para comemorar sua data.

Vanda de Castro Valadão, diretora da Escola Municipal José Gomes de Souza, é devota do santo e auxilia na organização dos preparativos para a celebração. Ela destaca que é um período de união e envolvimento da comunidade. “Além dos moradores de Soberbo, devotos de São Sebastião que moram na região (nas áreas rurais) vêm participar desse momento importante”. A fé pelo santo vem de família. Vanda conta da devoção da sua mãe que vestia seu irmão Marcelo, quando pequeno, como o santo para acompanhar a procissão. Depois de adulto, o irmão se tornou padre, e hoje é pároco de Santa Cruz do Escavaldo.

Depois da missa comemorativa celebrada pelo padre Márcio, a comunidade festeja na praça da cidade com barraquinhas de comida, bingo, leilão e música. O evento é todo desenvolvido pela própria comunidade, com a contribuição e participação de cada morador.

Tradição

Dona Tereza Maria Maciel, aposentada, conta da tradição que é a festa de São Sebastião. Desde o antigo Soberbo, a cidade se mobiliza para comemorar o dia do padroeiro. “Era bonito demais. Todas as casas enfeitavam as portas e janelas para homenagear o santo. As ruas de terra eram enfeitadas com folhas de palmeiras e bandeirinhas vermelhas e brancas para receber a procissão que vinha cheia de meninos pequenos vestidos de São Sebastião”. Para dona Terezinha, a procissão é o ápice das comemorações. “É bonito ver todo mundo reunido”, comemora.

História e devoção

Dona Maria Conceição Silva Campos também é devota de São Sebastião e conta uma história que a sua mãe, dona Carmelita Ezequiel de Barcelos, moradora do Sertão, área rural de Santa Cruz do Escalvado, lhe passou sobre a relação do santo com distrito de Soberbo. “Os antigos contam que uns pescadores acharam uma imagem no rio que passava por Soberbo e essa imagem era o São Sebastião, por isso ele é o padroeiro da nossa cidade”, explica.

São Sebastião destacou-se por ser cristão e alistar-se nas fileiras do exército romano, procurando ter uma palavra de fé aos soldados e prisioneiros, o que contrariava o seu dever como oficial da lei. Desse modo, o imperador da época, Diocleciano, que confiou nele, sentiu-se traído e sentenciou Sebastião à morte, sendo amarrado a uma árvore e executado a flechadas. Mas, São Sebastião não morreu, sendo encontrado por uma senhora que lhe queria dar um túmulo digno e que acabou cuidando de suas feridas. Recuperado das feridas, Sebastião se apresentou novamente ao imperador, demonstrando sua fé. Dessa vez, o imperador lhe condenou ao martírio em público, sendo açoitado com pauladas, no dia 20 de janeiro de 288.

O mártir São Sebastião é o protetor da humanidade, contra a fome, a peste, os presos, das pessoas feridas e com doenças contagiosas. Também é o padroeiro da cidade de Ponte Nova, Minas Gerais.